







PLA D'ACTUACIÓ DAVANT UNA ANAFILAXI EN CENTRES EDUCATIUS

Alumne /a:		Pare/mare/representant:
Edat:	Pes:	Telèfon d'avis:
Centre escolar:		Professor/a tutor/a:
Curs:		Lloc de medicació:
Al·lèrgic/a a: _____		
Asmàtic/a: <input type="checkbox"/> No <input type="checkbox"/> Sí (Risc alt per a reaccions greus)		

FOTO

1r PAS: AVALUAR I TRACTAR

L'especialista ha d'omplir aquest full

VIGILAU	1 	Afecta un òrgan tot sol.	>> Borradura o favasses, envermelliment, picor a la boca o als llavis.	
	2 		>> Inflor de: llavis, parpelles, mans o d'una altra part del cos.	
	3 		>> Dolor abdominal, nàusees, vòmits o diarrees.	
	4  ¡achis! ¡achis!		>> Picor d'ulls o de nas, esternuts freqüents, mucositat abundant, ulls vermells o llagrimaig.	
EMERGÈNCIA	5 	Afecta 2 o més de 2 òrgans.	>> Opressió a la gargamella, veu ronca o afònica, tos repetitiva.	ADMINISTRAU ADRENALINA AUTOINYECTABLE: 0,15/150-0,30/300
	6  ¡cof! ¡cof!		>> Respiració dificultosa, veu entretallada, tos seca repetitiva, ofec, xiulets, pell o llavis blaus.	ADMINISTRAU ADRENALINA AUTOINYECTABLE: 0,15/150-0,30/300
	7 		>> Pal·lidesa, pols dèbil, pèrdua de coneixement, mareig, sensació de mort imminent.	ADMINISTRAU ADRENALINA AUTOINYECTABLE: 0,15/150-0,30/300

2n PAS: SI SOSPITAU D'ANAFILÀXIA, AVISAU EL 061 I SEGUIU INSTRUCCIONS

- NO DEIXEU MAI EL NIN/L'ADOLESCENT TOT SOL.
- Telefonau a Urgències (Tel.: 061) i comuniquau que es tracta d'una anafilaxi.
- Cridau els pares o els tutors legals.
- Encara que no pugueu contactar amb els pares o amb el representant legal, no dubteu d'administrar-li la medicació (deure de socors) seguint les instruccions del 061.

1. Agafau la ploma autoinjectable d'adrenalina amb la mà dominant (la que emprau per escriure), amb el dit gros al costat del tap de seguretat.



2. Amb l'altra mà llevau el tap de seguretat (groc o blausegons l'adrenalina).

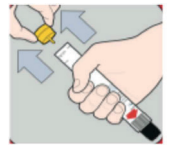

3. Col·locau l'extrem negre o taronja de l'injector a la part externa de la cuixa i subjectau-lo en angle recte.



4. Pressionau l'extrem negre o taronja de l'injector enèrgicament fins que sentiu el clic que confirma que ha començat la injecció. Manteniu-lo pressionat 10 segons.



5. Feis un massatge a la zona d'injecció durant 10 segons.



6. Telefonau al 061, digau "anafilaxi" i sol·licitau atenció mèdica immediata.



PLA D'ACTUACIÓ DAVANT UNA ANAFILAXI EN CENTRES EDUCATIUS

Dr. _____,
col·legiat núm. _____ pel Col·legi de Metges de _____
com a pediatre/al·lèrgòleg pediàtric/metge, he revisat i he prescrit la medicació específica d'actuació.

[Data i firma]

pare y/o mare/tutor legal, autoritz l'administració dels medicaments que consten en aquesta fitxa
al meu fill/a la meva filla _____ en el seguiment
d'aquest protocol.

[Data i firma]

Com a pare/mare/tutor/tutora legal, AUTORITZ l'equip directiu a informar el personal del centre educatiu
sobre la patologia crònica del meu fill/a per facilitar la tasca coordinada d'atenció sanitària i/o
l'administració de medicació.

[Data i firma]

D'acord amb l'article 195 del Codi penal, s'estableix com a delictes l'incompliment de l'obligació de totes les persones de socórrer una persona que estigui desemparada i en perill manifest o greu, quan pugui fer-ho sense risc propi ni de tercers. Així mateix, l'article 20 del mateix Codi indica que estan exempts de responsabilitat criminal els que actuen en compliment d'un deure.

Cal assenyalar que no hi ha responsabilitat de cap tipus si en l'ús del deure de socórrer Es produeix alguna aplicació incorrecta del medicament de rescat.

