

# Procedimiento de comunicación de casos desde la ATENCIÓN PRIMARIA para alumnos con problemas de salud que requieren asistencia sanitaria en el CENTRO EDUCATIVO (enfermedades crónicas, salud mental, situación paliativa)

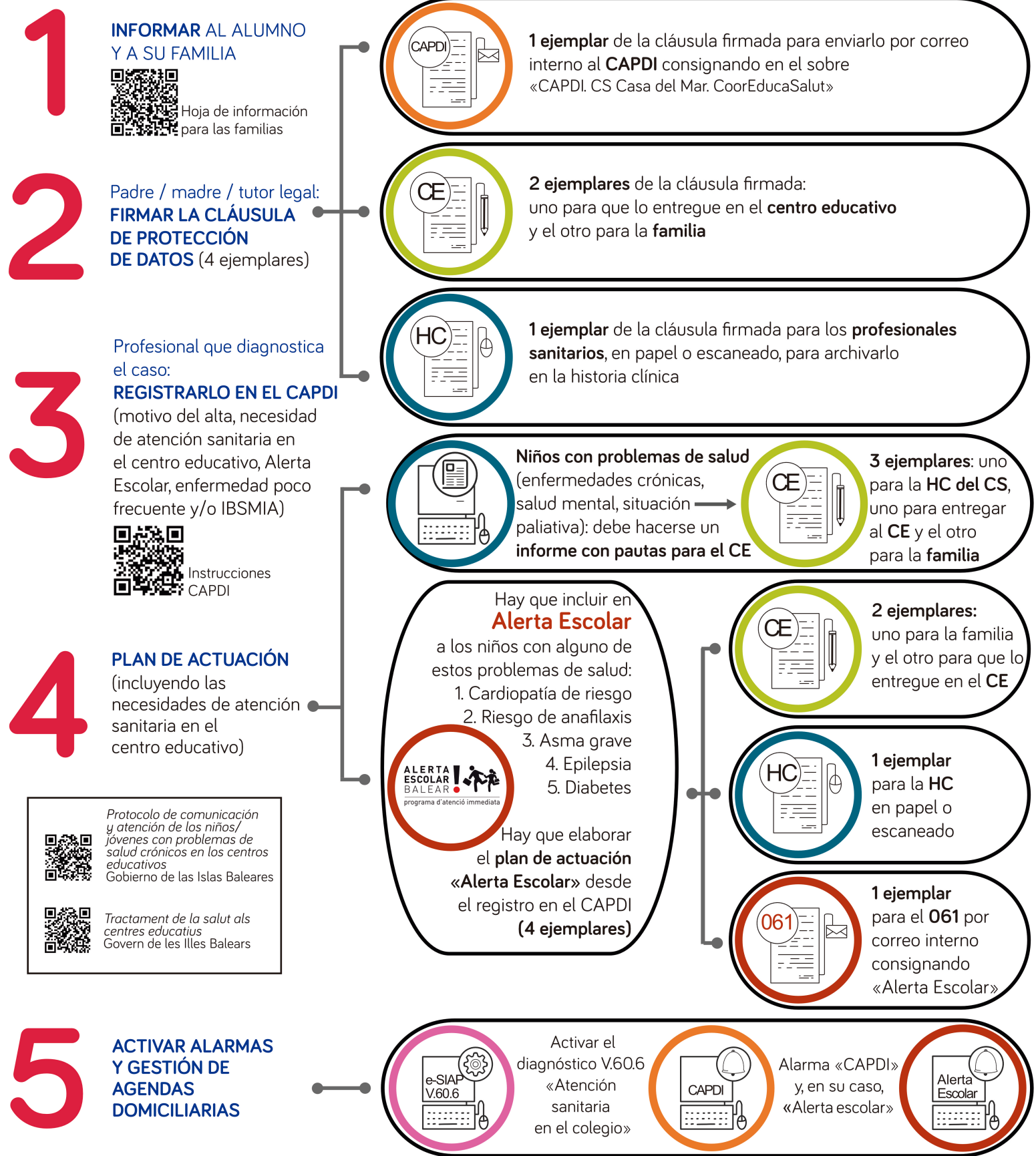

**CoorEducaSalut** y/o **CoorEducaSalutMental**

**Mallorca** →  
**Pediatra:** Mercedes Escarrer [gapm.cooreducasalut@ibsalut.es](mailto:gapm.cooreducasalut@ibsalut.es)  
**Enfermera gestora de casos:** Mercedes Escarrer 650 288 984  
 Marilén Sansó Bauçà 680 848 334 **Marilén Sansó**

**Ibiza y Formentera** →  
**Enfermera gestora de casos:** Mónica Yern 680 451 050 [gesticronipedi@asefes.es](mailto:gesticronipedi@asefes.es)

**Menorca** →  
**Enfermera gestora de casos:** Katia Borrás Tejedor 683 137 706 [asme.coreduca.salut@ssib.es](mailto:asme.coreduca.salut@ssib.es)

**Enfermera gestora de casos:** Marina Ovejero [gapm.cooreducasalutmental@ibsalut.es](mailto:gapm.cooreducasalutmental@ibsalut.es) 649 101773

**CE:** centro educativo  
**CS:** centro de salud  
**HC:** historia clínica  
**CAPDI:** Centro Coordinador de Atención Primaria para el Desarrollo Infantil